

CAMILLA LUIHN  
BOTANISKE OBSERVASJONER





















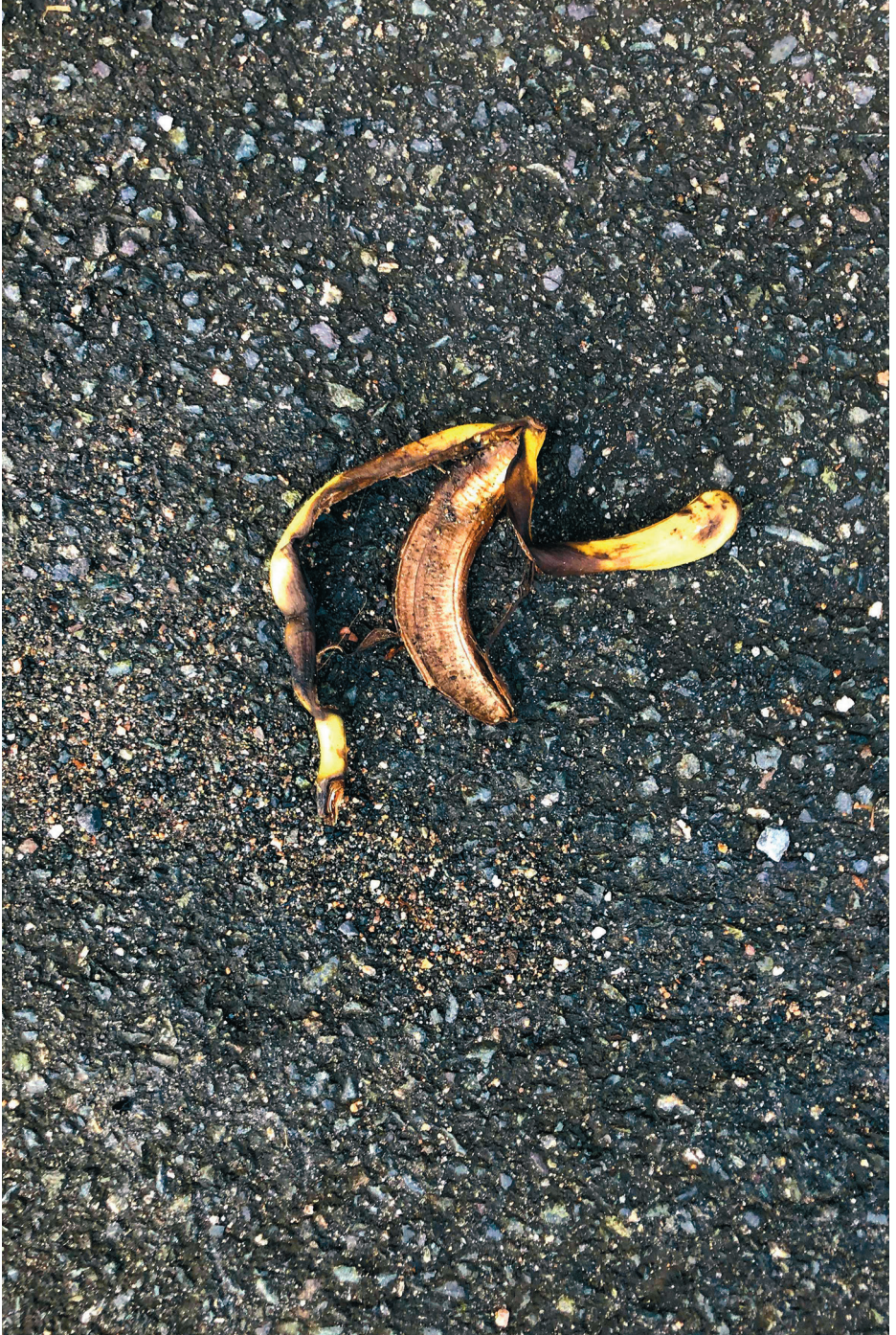









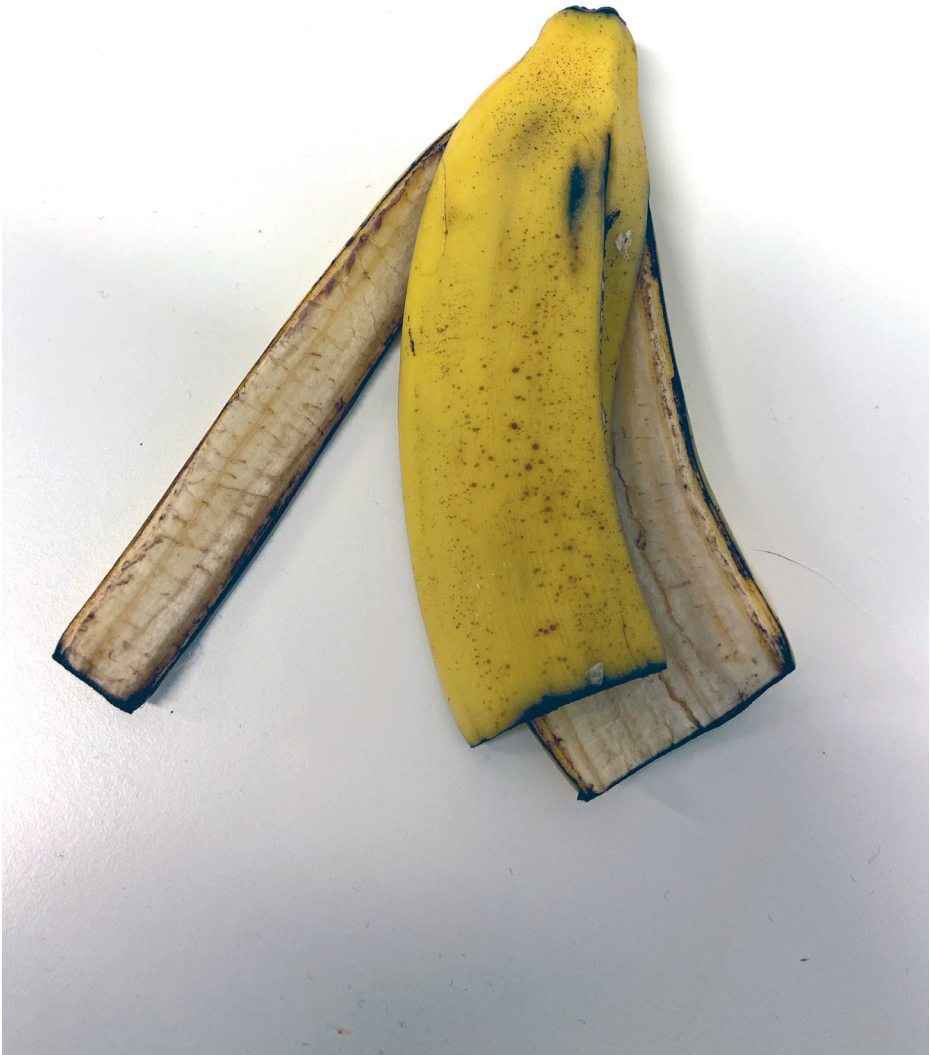

































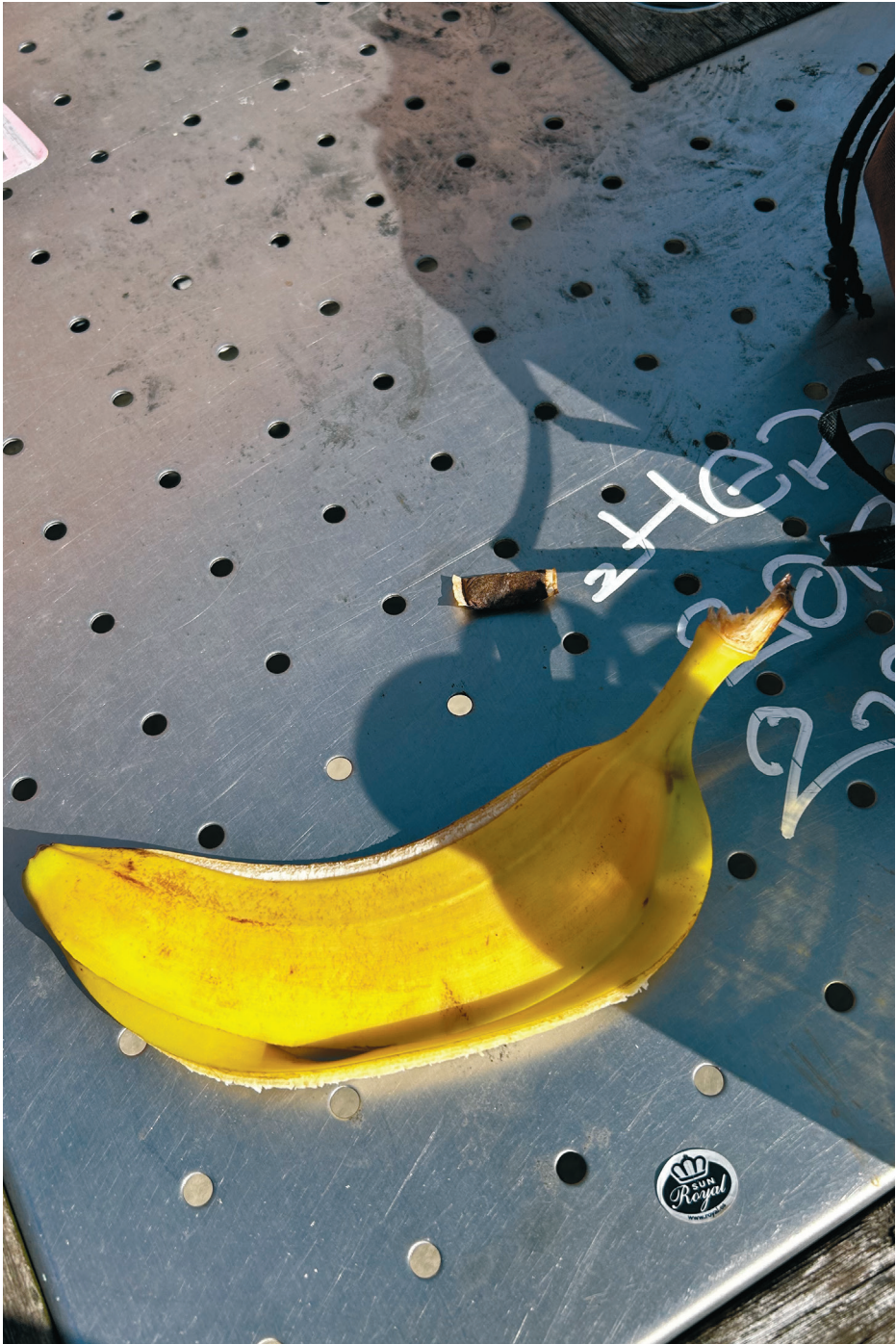

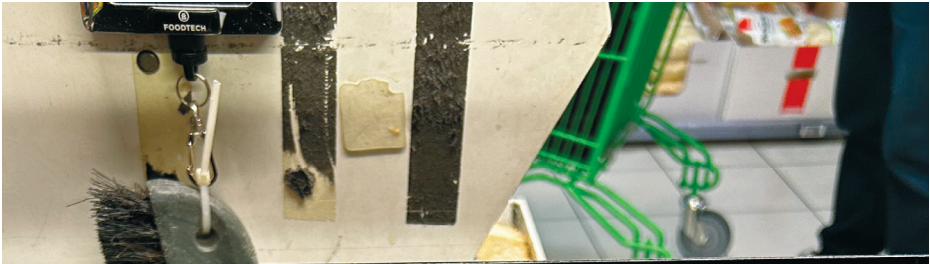





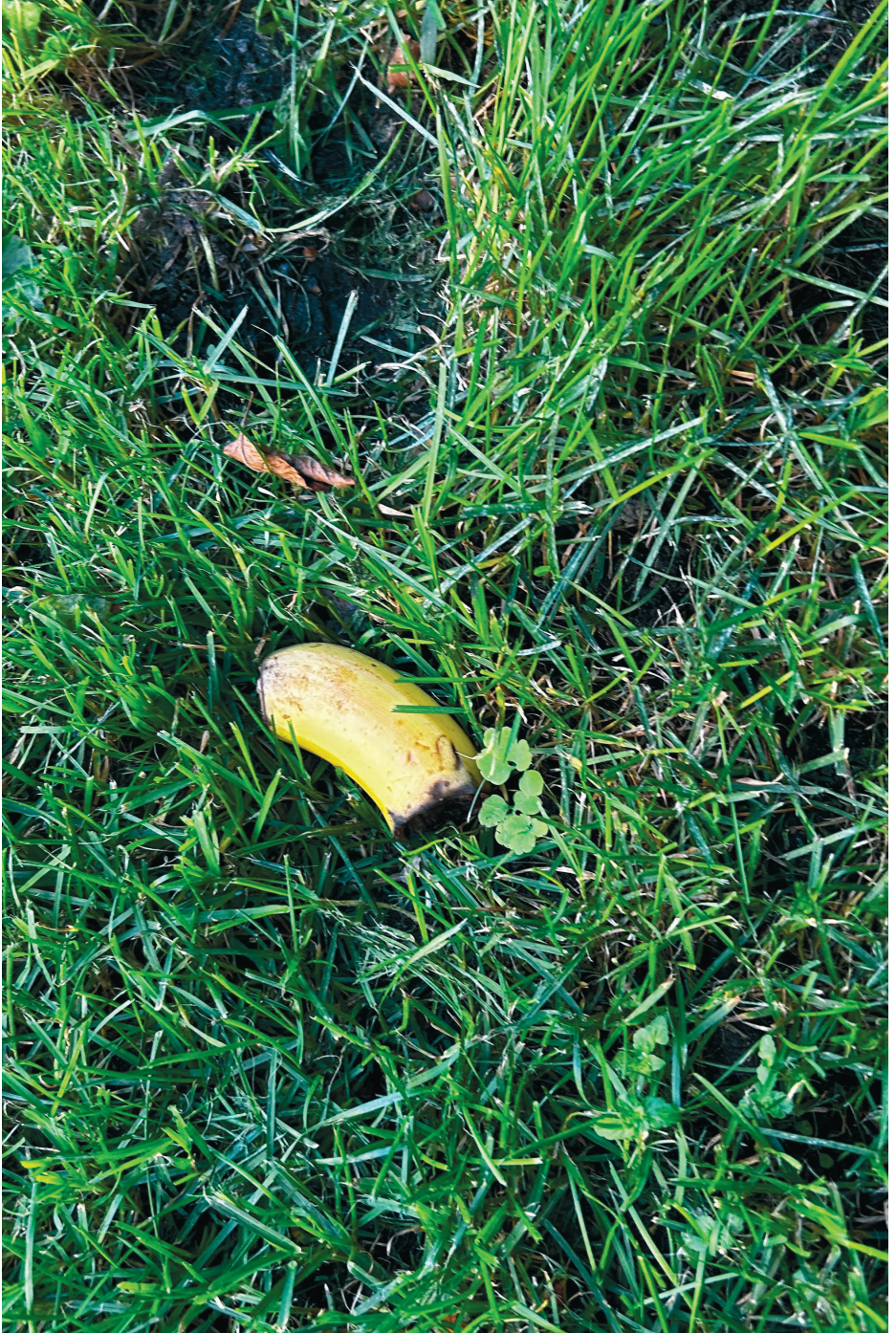











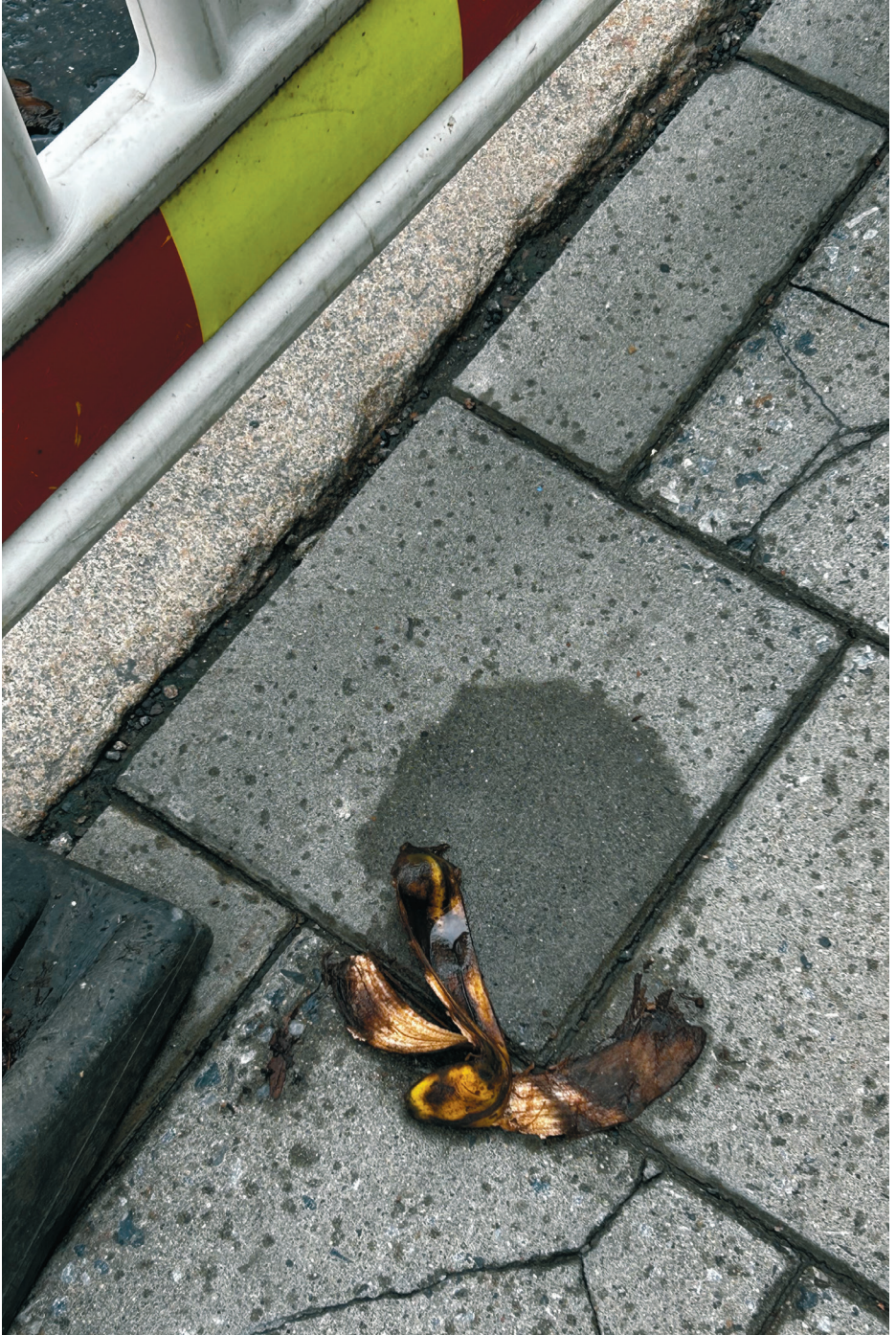













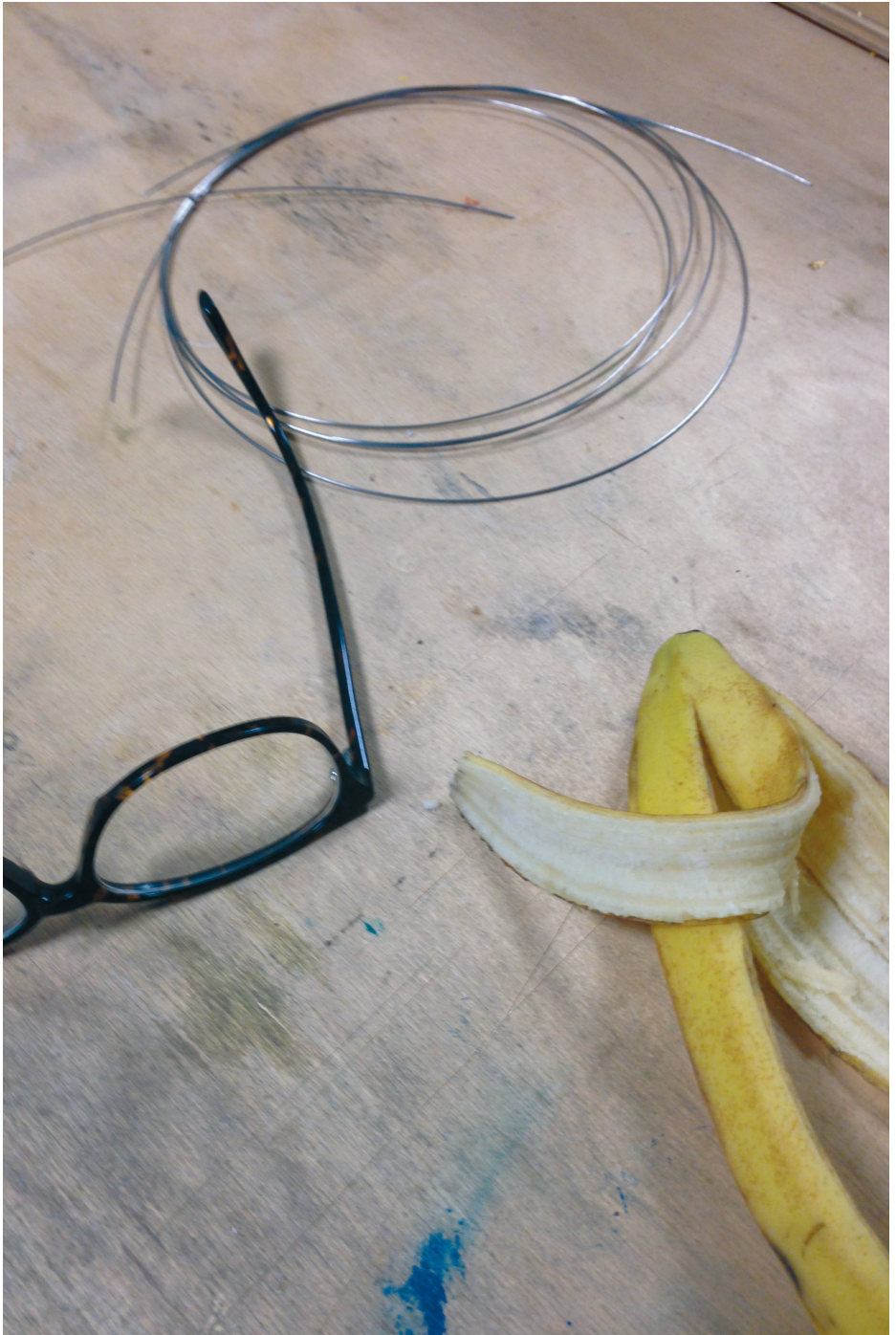











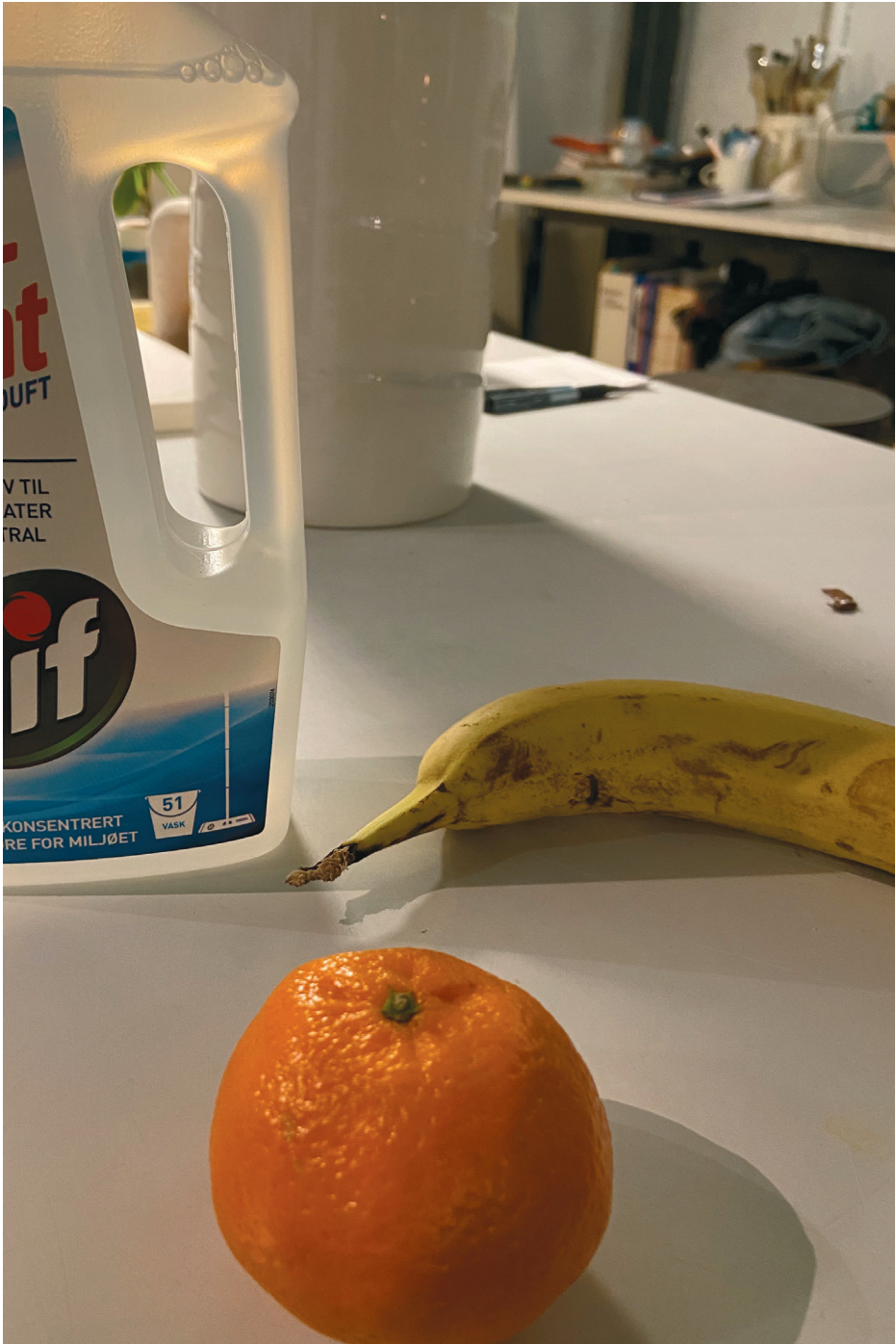









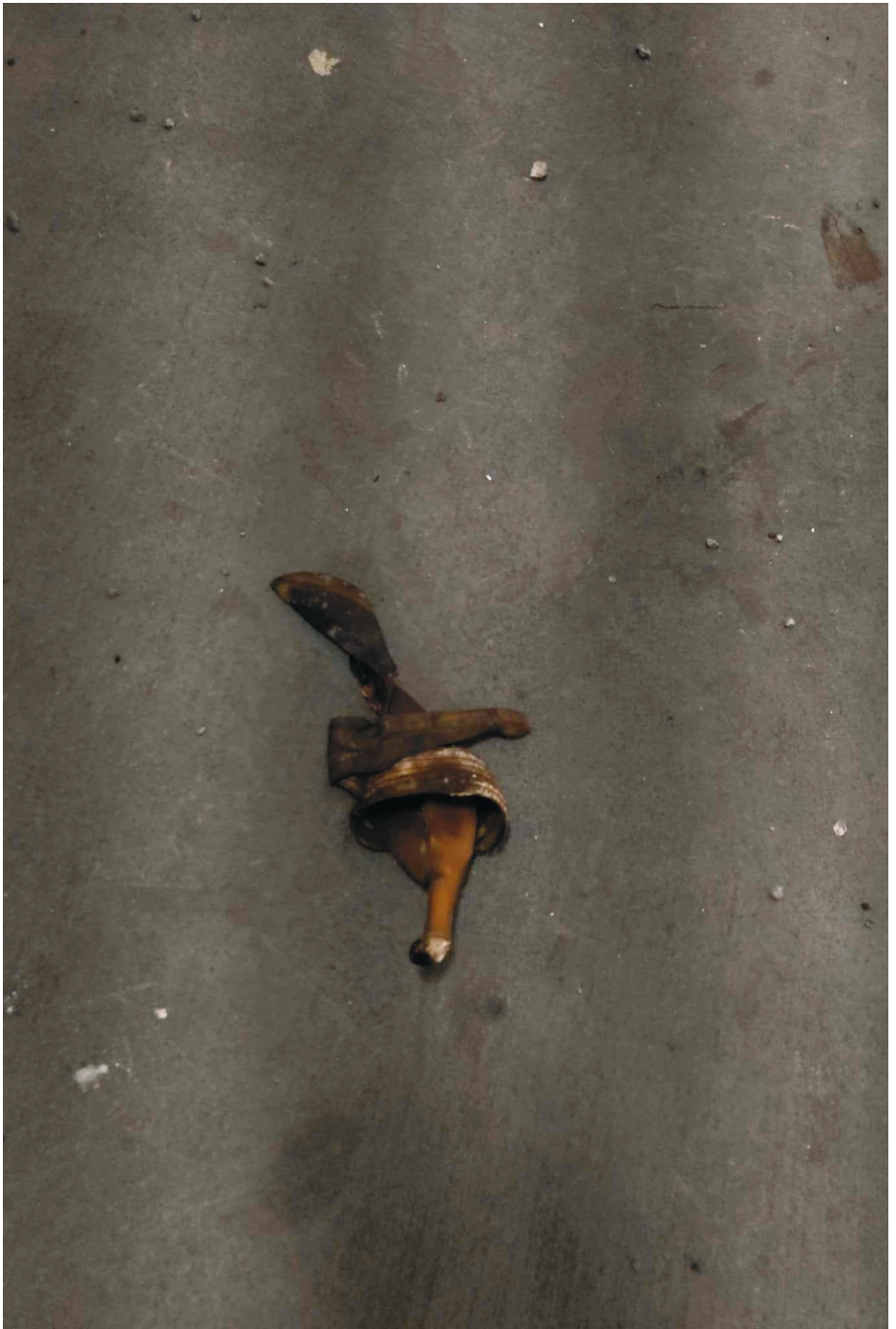

GN  
92862730044

# Bananas



imited Company  
tough,  
K32 KV20, Ireland







## Botaniske observasjoner

I Norge har vi spist bananer siden 1905 og bananen er en av de fruktene vi spiser mest av. Bananer gir rask energi og er en kilde til vitamin B6, kalium og kostfibre. De er derfor en populær matvare som for mange er en del av det daglige kostholdet. Bananene fraktes til Norge der de modnes i store varehus. Men når bananen ligger i butikken og kjøpes av forbrukeren har den kort levetid. I Norge kastes mer enn 140 000 bananer hver dag, de fleste av butikkene selv.

Men restene etter bananspisingen kan også sees ved at bananskall kastes og etterlates over alt i byen. Kanskje tanken er at de går naturlig i oppløsning og absorberes på asfalten, på trafobokser eller i gresset? Denne fasinasjonen for bananer i "det ville" har resultert i utstillingen med tittel «Botaniske observasjoner» For der jeg beveger seg i bybildet observerer jeg daglig etterlatte bananer og bananskall, og har dokumentert en rekke av dem i foto og i objekter. Et lite utvalg av disse fotoene er samlet i denne boken.

*"Det som er så fint med bananer, er at de har to eksistenser: en med skall og en uten, og det er to ganske ulike ting" (Claes Oldenburg).*

Jeg ønsker å viderefremidle denne dualiteten, det absurde, de kulturelle referansene, de seksuelle antydningene og den åpenbare (men ufrivillige) estetiske kvaliteten bananen har.

Camilla Luihn

Takk til gode kollegaer, venner og familie for hjelp og støtte.

Foto av bananer: Camilla Luihn med unntak av;

Side 10: Camilla Løw

Side 54: Christian Rom

Side 55: Olaf Tønnesland Hodne

Design og tekst: Camilla Luihn

Alle rettigheter: Camilla Luihn

Første utgave januar 2024

